



BATTEL



in beweging



Beste deelnemer(s),

Onze tocht start hier aan De Batteliek (de voormalige kerk van Battel). Vlak boven de locker waaruit u de flyer heeft genomen vindt u meteen ook het eerste informatiebord. Er werden verschillende borden op de 10 km lange tocht (paarse parcours) geplaatst. Voor de mensen waarvoor deze 10 km nét iets teveel is, is er ook een ingekorte versie van 5 km voorzien (roze parcours). De mensen die nog een beetje verder willen wandelen kunnen een extra uitbereiding van ongeveer 1.3 km extra op het paarse parcours volgen (oranje parcours).

De borden zijn genummerd. Batteliek is punt 1, kijk vervolgens op het bijgevoegde plannetje om te zien waar het volgende punt ligt.

Op de borden vindt u telkens een beperkte hoeveelheid informatie terug over de plaats waar u zich op dat moment bevindt en een QR-code. Na het scannen van deze code komt u op een website terecht waar u nog meer informatie en foto's kan terugvinden. Heeft u na het lezen van deze teksten nog steeds zin in meer geschiedenis van Battel, dan kan u via volgende link de volledige informatiebundel opvragen (www.2800battel.be/wandeling-infobundel/)

Voor de kinderen hebben we enkele opdrachtjes bedacht. Ze bevinden zich allemaal binnen de ingekorte toer van 5 km. Meer informatie hierover kan u in deze folder terugvinden.

Mogen wij alvast vragen om u aan de geldende coronamaatregelen te houden. Respecteer het milieu, en laat dus geen folders, verpakkingen of blikjes achter. Respecteer de privacy van de bewoners op de verschillende punten. Mede dankzij hun bereidwillige medewerking is dit initiatief tot stand kunnen komen.

Voor verdere vragen en/of opmerkingen kan je steeds terecht op event@2800battel.be. Bij problemen kan je ons tussen 9 en 20u bereiken op het nummer 0465/08.03.79 (enkel telefoon, geen sms of Whatsapp).

Geniet van de tocht !!!

MET DANK AAN ONZE SPONSORS

Carrefour
express
Battel



Ma 8u00 tot 19u30
Di 8u00 tot 19u30
Woe 8u00 tot 19u30
Do sluitingsdag
Vrij 8u00 tot 19u30
Zat 8u00 tot 19u00
Zon 8u00 tot 18u00



MECHELEN



**TWEE
DUIZEND
ACHT
HONDERD**



Broothaerts Jelle GCV
Landmeter-expert

VASTGOEDADVIES VAN A TOT Z
SOFIEMO.be
015/330 200
UW LOKALE MAKELAAR

**SANITAIR
FIERENS**

Totaal renovatie badkamers
Centrale verwarming
Nieuwbouw & renovatie
Warmspomp
Arco



Gemeenschapsgang 163
2800 Mechelen
015/27 73 12
info@sanitairfierens.be
www.sanitairfierens.be



**Tuned by
W&D**

KIDS CORNER

Tijdens het roze parcours zijn er voor onze kids enkele opdrachten voorzien. Ga mee op zoek en win misschien wel een héééél leuke prijs. In de loop van mei, juli en september trekken we telkens 1 winnaar uit de inzendingen.

Vergeet ook zeker niet op de achterkant van deze pagina te kijken.

OPDRACHT 1

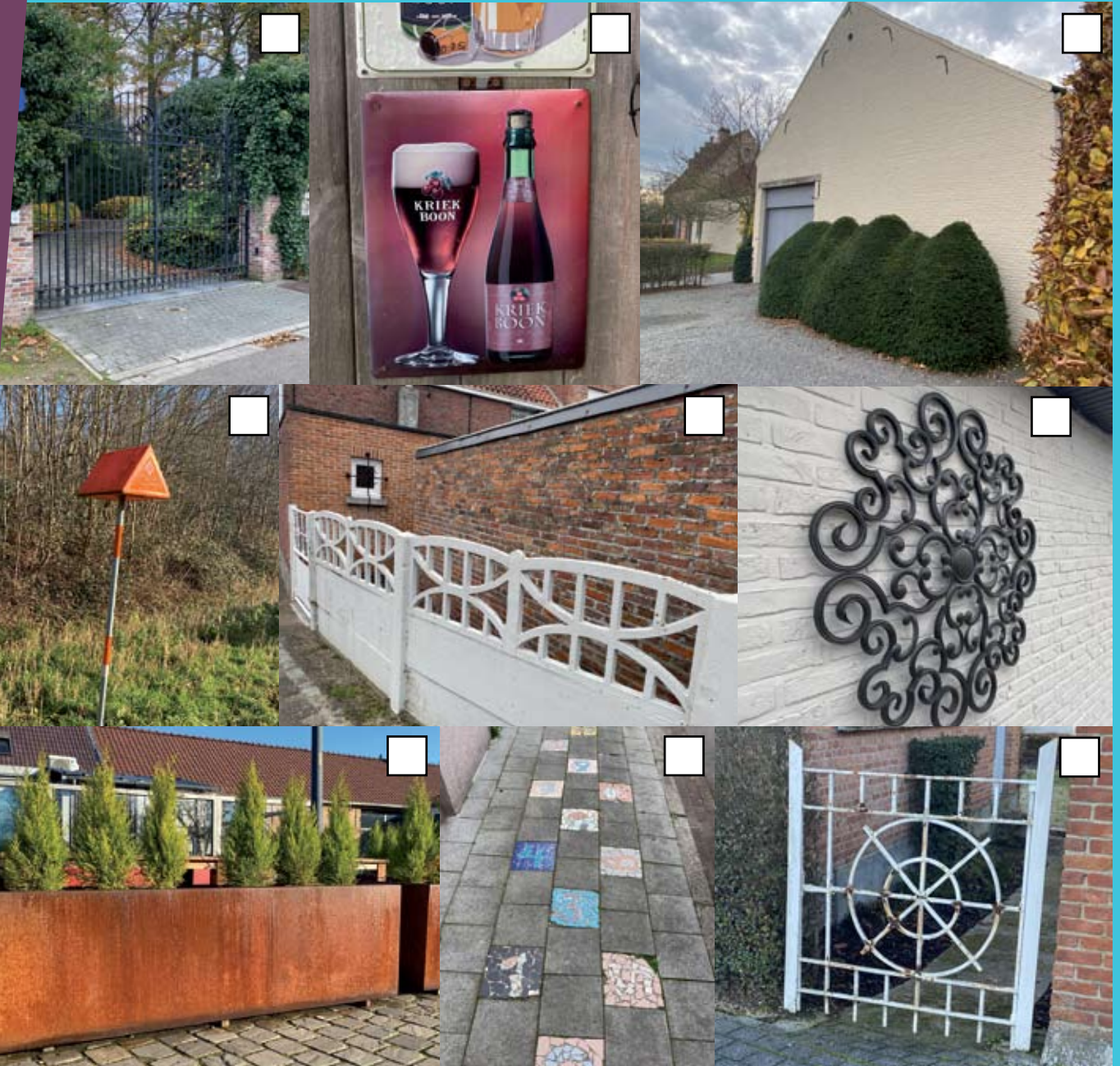

Ga onderweg op zoek naar de bovenstaande foto's...

Als je een foto hebt gevonden, zet dan een kruisje in het bijhorende vakje.

OPDRACHT 2

Op het parcours kan je eveneens 10 bordjes terugvinden met een letter. Een voorbeeld van zo'n bordje zie je hiernaast.

Noteer hieronder de letters en probeer hier op het einde van de wandeling samen met de (groot)ouders een woord mee te vormen dat iets met Battel/Mechelen te maken heeft.

--	--	--	--	--	--	--	--	--	--

Maak tijdens de wandeling een leuke, grappige of knotsgekke selfie van jullie gezinnetje en mail deze, samen met het gevonden woord, door naar event@2800battel.be. Vermeld duidelijk de namen en leeftijden van de kids.

In de loop van mei, juli en september trekken we telkens een winnaar. De winnaars zullen via mail op de hoogte gebracht worden.

OPDRACHT 3

Ter hoogte van informatiebord 4 is er nog een opdracht die belangrijk is om het woord voor de letteropdracht te kunnen vormen.

Op het bord staat een afbeelding waarin je 4 verschillende cijfers terug kan vinden. Rangschik de cijfers van groot naar klein...nu heb je de code om de deur van het kastje te openen.